



# ARCHITECTURE TODAY HOUSES





[www.glsag.ch](http://www.glsag.ch)

# GLS ARCHITEKTEN

GLS Architekten AG was founded in 1999 and realized more than 100 projects mainly around the city of Biel, in Switzerland. Their work is characterized by high precision, ecological awareness and outstanding design quality.

**Nik Liechti**, born in 1963, Nidau. Dipl. Architekt ETH SIA, Reg A

- 1987–1994 Study at The Swiss Federal Institute of Technology Zürich, Master degree in Architecture awarded in 1994
- 1989–1994 Assistant at Condor Film Production, Zürich
- 1995–1999 Employed at Burkard Meyer + Partner Architekten BSA, SIA, Baden
- 1995–1998 Project assistant Swiss Federal Institute of Technology, Zürich for Professor Meyer & Tropeano
- 1998–2002 Diploma assistant Swiss Federal Institute of Technology Zürich for Professor Meyer & Tropeano
- 1998 Invitation by the Federal Art commission's exposition for young Swiss artists at The ART Basel.
- Since 1999 Partner at GLS Architekten, Biel und Zürich
- Since 2006 Member of the board of directors for the regional group of SIA (Swiss Engineers and Architects)
- Since 2012 Member of SIA professional group council

A selection of current projects:

- Tissot Arena Sportstadium with commercial center, a joint venture with GD Architectes, Neuchâtel, Switzerland, 2015
- MZB Medical center, Biel, Switzerland, 2013
- Residential & commercial center, Old-Town, Biel, Switzerland, 2012
- Swiss Tennis Academy, Biel, Switzerland, 2012

GLS Architekten AF se fundó en 1999 y ha realizado más de cien proyectos principalmente en torno a la ciudad de Biel, Suiza. Su trabajo se caracteriza por su alta precisión, conciencia ecológica y excelente calidad de diseño.

**Nik Liechti**, nacido en 1963, Nidau. Licenciado en Arquitectura.

- 1987–1994 Estudió en el Instituto federal de Tecnología de Suiza, Zúrich, Master en Arquitectura en 1994
- 1989–1994 Asistente de Condor Film Production, Zúrich
- 1995–1999 Empleado en Burkard Meyer + Partner Architekten BSA, SIA, Baden
- 1995–1998 Asistente de proyectos del Instituto Federal Suizo de Tecnología, Zúrich para el profesor Meyer&Tropeano
- 1998–2002 Diploma del Instituto Federal Suizo de Tecnología, Zúrich para el profesor Meyer&Tropeano
- 1998 Invitación de la exposición de la Comisión Federal de Arte para jóvenes artistas suizos en el ART Basel.
- Desde 1999 Socio en GLS Architekten, Biel y Zúrich
- Desde 2006 Miembro de la junta directiva para el grupo regional de SIA (Ingenieros suizos y arquitectos)
- Desde 2012 Miembro del comité del grupo profesional SIA

Una selección de proyectos actuales:

- Estadio deportivo Tissot Arena con centro comercial, proyecto conjunto con GD Architectes, Neuchâtel, Suiza, 2015
- Centro médico MZB, Biel, Suiza, 2013
- Centro residencial y comercial, Old-Town, Biel, Suiza, 2012
- Academia Suiza de Tenis, Biel, Suiza, 2012





## TESSENBERGSTRASSE 15

Biel, Switzerland  
2014 / © Jürg Zimmermann

The house is located in a former vineyard on the north side of the lake of Biel. The view extends out above the entire Swiss Mittelland and up to the Bernese mountain range, featuring snow-capped mountain peaks all year round. The topography, which influenced the building form, and the path of hallways throughout the four floors are the design-defining themes of this project.

The materialization is pragmatic and consistent. The facades are in exposed concrete, the floor coverings in oak parquet or hard concrete, the carpentry fittings and plaster ceilings are white. Due to the natural shading of the protruding building parts and a good insulation of the building envelope, a very energy-efficient and ecological operation is possible.

La casa está situada en un antiguo viñedo en el lado norte del lago de Biel. La vista se extiende por encima de todo el Mittelland suizo y hasta la cordillera de Berna, con picos nevados durante todo el año. La topografía, que influyó en la forma del edificio, y los pasillos que recorren los cuatro pisos son los temas que definen el diseño de este proyecto.

La materialización es pragmática y consistente. Las fachadas son de hormigón visto, los revestimientos del suelo de parquet de roble o cemento, los accesorios de carpintería y los techos de yeso son blancos. Gracias a la sombra que originan las partes sobresalientes de la casa y un buen aislamiento de la piel del edificio, es posible una operación ecológica y eficiente en energía.

DESIGN ARCHITECT	COLLABORATORS	TOTAL AREA	MATERIALS
GLS Architekten AG	Civil engineer: Schmid & Pletscher Construction physics: Prona AG, Building services: TP AG für technische Planungen	Site area: 14,402 sq ft – 1,338 m <sup>2</sup> Floor area: 5,576 sq ft – 518 m <sup>2</sup>	Concrete, granit from vals, sandstone from jura, oakparquet, skyframe windows.



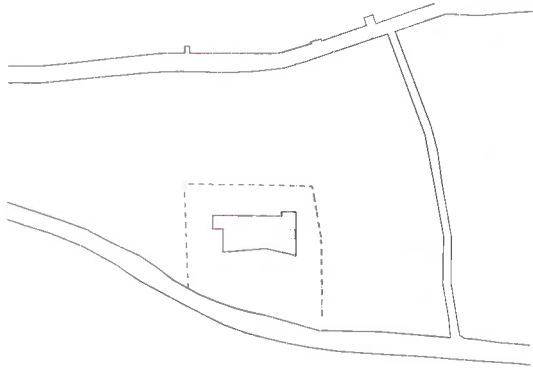

Site plan

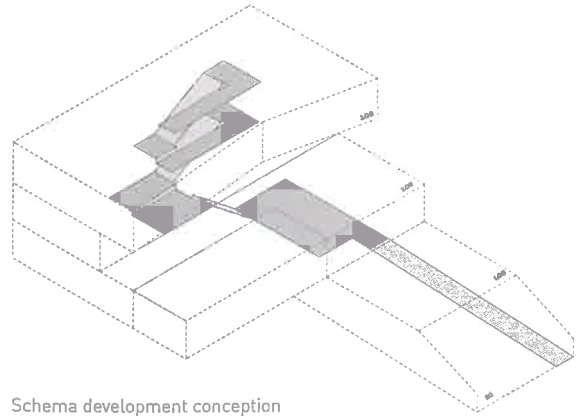

Schema development conception



Third floor plan



Roof plan

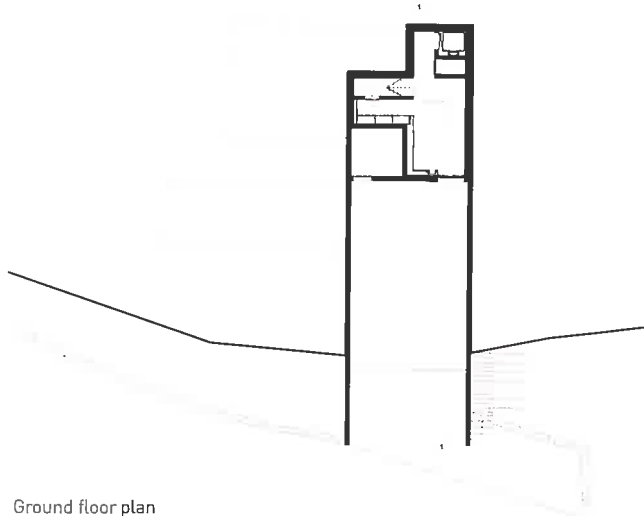

Ground floor plan



First floor plan

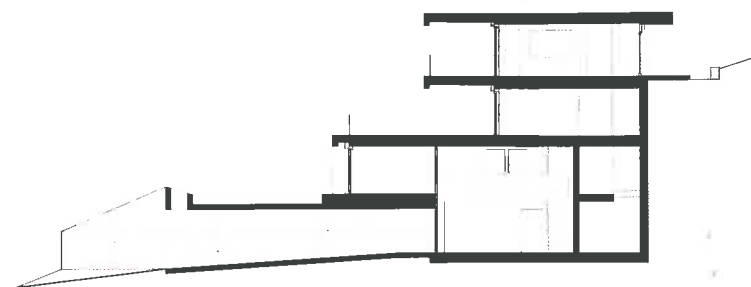

Section







